



### Ortsplanungsrevision Trub Schutzzonenplan Nord 1 : 10'000

Übersichtskarte geschützte Gebiete wie kant. Naturschutzgebiete oder den BLN 1311 Natverbände sind im Inventarplan ersichtlich.

|                      |                    |  |   |
|----------------------|--------------------|--|---|
| Datum: 26.07.2022    | Massstab: 1:10'000 |  |   |
| Rev.: 01.02.2024     | Gez. / Kontr.: tac | Rueder Ingenieure AG<br>3550 Langnau i.E.<br>034 408 48 48 | georegio<br>Büro für Raumentwicklung<br>georegio ag<br>3400 Burgdorf<br>034 423 95 38 |
| Auftrag Nr.: 4.27555 | Format: 89 x 105   |  |   |

|   |                           |
|---|---------------------------|
| <b>Genehmigungsvermerke:</b>                                    |                           |
| Öffentliche Mitwirkung  | 02.06.2022 bis 04.07.2022 |
| Kantonale Vorprüfung  | 19.04.2023                |
| Publikation im amtlichen Anzeiger                               | vom                       |
| Publikation im Amtsblatt  | vom                       |
| Öffentliche Auflage   | vom bis                   |
| Einspracheverhandlung   | vom                       |
| Erlidigte Einsprachen   |                           |
| Unerlidigte Einsprachen   |                           |
| Rechtsverwahrungen  |                           |
| Beschlossen durch den Gemeinderat                               | am                        |
| Beschlossen durch die Gemeindeversammlung                       | am                        |
| Namens der Einwohnergemeinde:                                   |                           |
| Der Präsident: .....  |                           |
| Die Gemeindegemeinschaft: .....                                 |                           |
| Die Richtigkeit dieser Angaben bescheinigt:                     | Trub, den .....           |
| Die Gemeindegemeinschaft: .....                                 |                           |
| Genehmigt durch das Amt für Gemeinden und Raumordnung am: ..... |                           |

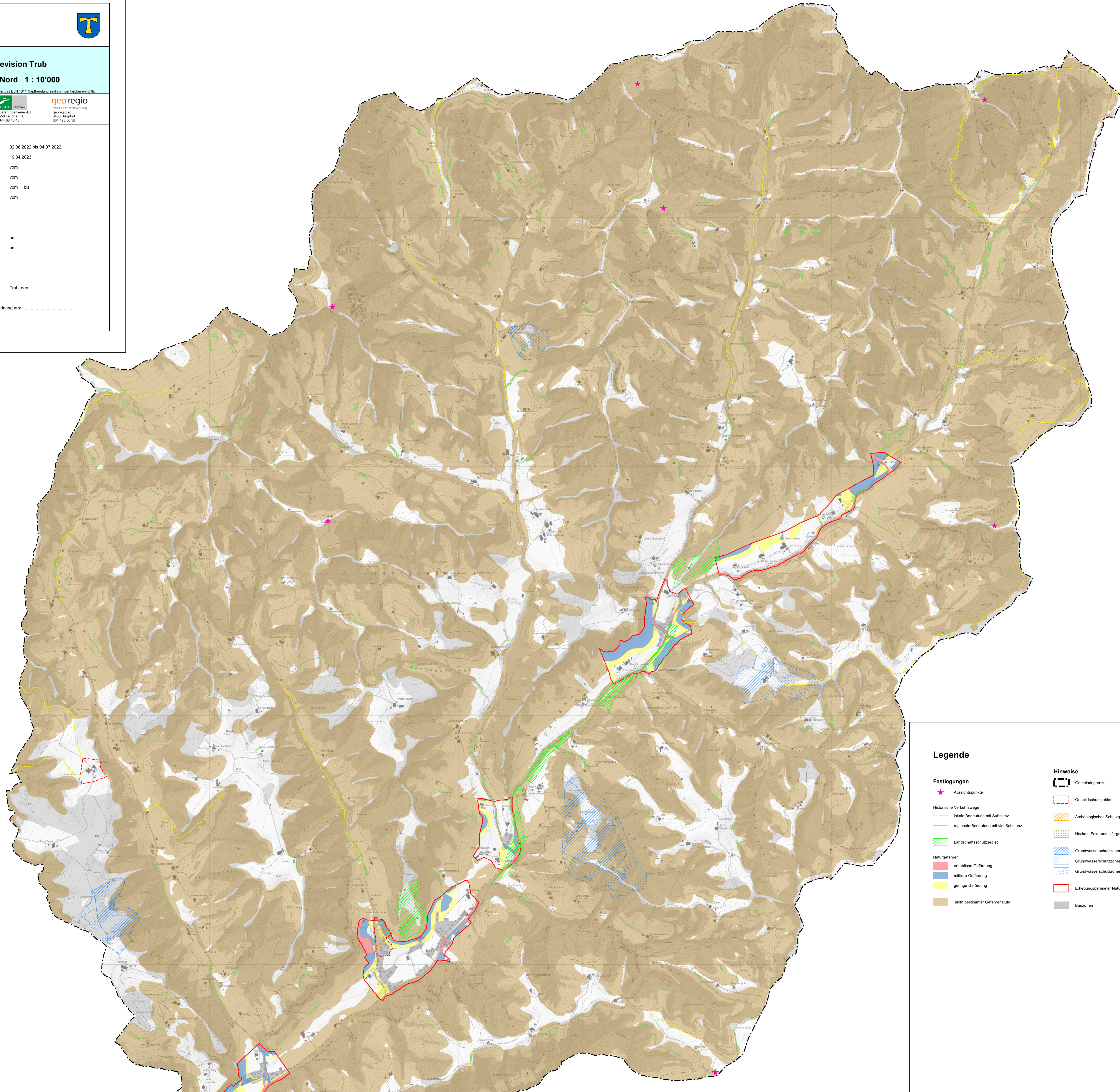

#### Legende

##### Festlegungen

- Aussichtspunkte
- lokale Bedeutung mit Substanz
- regionale Bedeutung mit viel Substanz
- Landschaftsschutzgebiet
- erhebliche Gefährdung
- mittlere Gefährdung
- geringe Gefährdung
- nicht bestimmter Gefahrenstufe

##### Hinweise

- Gemeindegrenze
- Ortsbildschutzgebiet
- Archäologisches Schutzgebiet
- Hecken, Feld- und Ufergehölze
- Grundwasserschutzzone S1
- Grundwasserschutzzone S2
- Grundwasserschutzzone S3
- Erhebungspemter Naturgefahrenkarte
- Bauzonen

