



# Inventarplan

1:15'000



Auftraggeber  
Gemeinderat Trub

Projektverfasser  
**georegio**  
atelier für raumentwicklung  
Bahnhofstrasse 35  
3400 Burgdorf

Plan Nr. 2021-504505-001  
Datum: 26.07.2023  
Größe: 950 mm x 840 mm  
gez/kontr: fk/br

## Grundlagen Bund

Bundesinventar der schützenswerten Landschaften und Naturdenkmäler

## Inventar der schützenswerten Ortsbilder der Schweiz (ISOS)

- Weiler, lokale/regionale Bedeutung
- Dorf, nationale Bedeutung

## Inventar der historischen Verkehrswege der Schweiz (IVS)

- lokale Bedeutung mit Substanz
- regionale Bedeutung mit viel Substanz
- nationale Bedeutung mit viel Substanz

## Sachplan Biodiversität

Wildwechselkorridore nationale Bedeutung

## Grundlagen Kanton

- Quellen
- Waldnaturnaturinventar
- Waldreservate
- Trockenstandorte
- Feuchtgebiete regional
- Potentielle Biotope
- Naturschutzgebiet
- archäologische Schutzgebiete

## Sachplan Biodiversität

- Wildwechselkorridore regionale Bedeutung
- regionale Trockenwiesen und Weiden
- nationale Trockenwiesen und Weiden

Umsetzungsperimeter Flachmoore regional

## Bauinventar

- Baugruppen
- schützenswertes Objekt
- erhaltenswertes Objekt

## Grundlagen Region

- Artenschutz Geburtshelferkröte
- Regionales Gebiet "Offenhaltung Landschaft"
- Regionales Landschaftsschutzgebiet

## Grundlagen Gemeinde

- Aussichtspunkte
- Einzelbäume
- Hecken, Feld- und Ufergehölze
- Hostetten
- Landschaftsschutzgebiet (bisher, wird überprüft)
- Grundwasserschutzzone S1
- Grundwasserschutzzone S2
- Grundwasserschutzzone S3

## Hinweise

- Offenes Gewässer
- Eingedoltes Gewässer
- Gebäude
- Strassen und Bauzonen
- Parzellen
- Wald

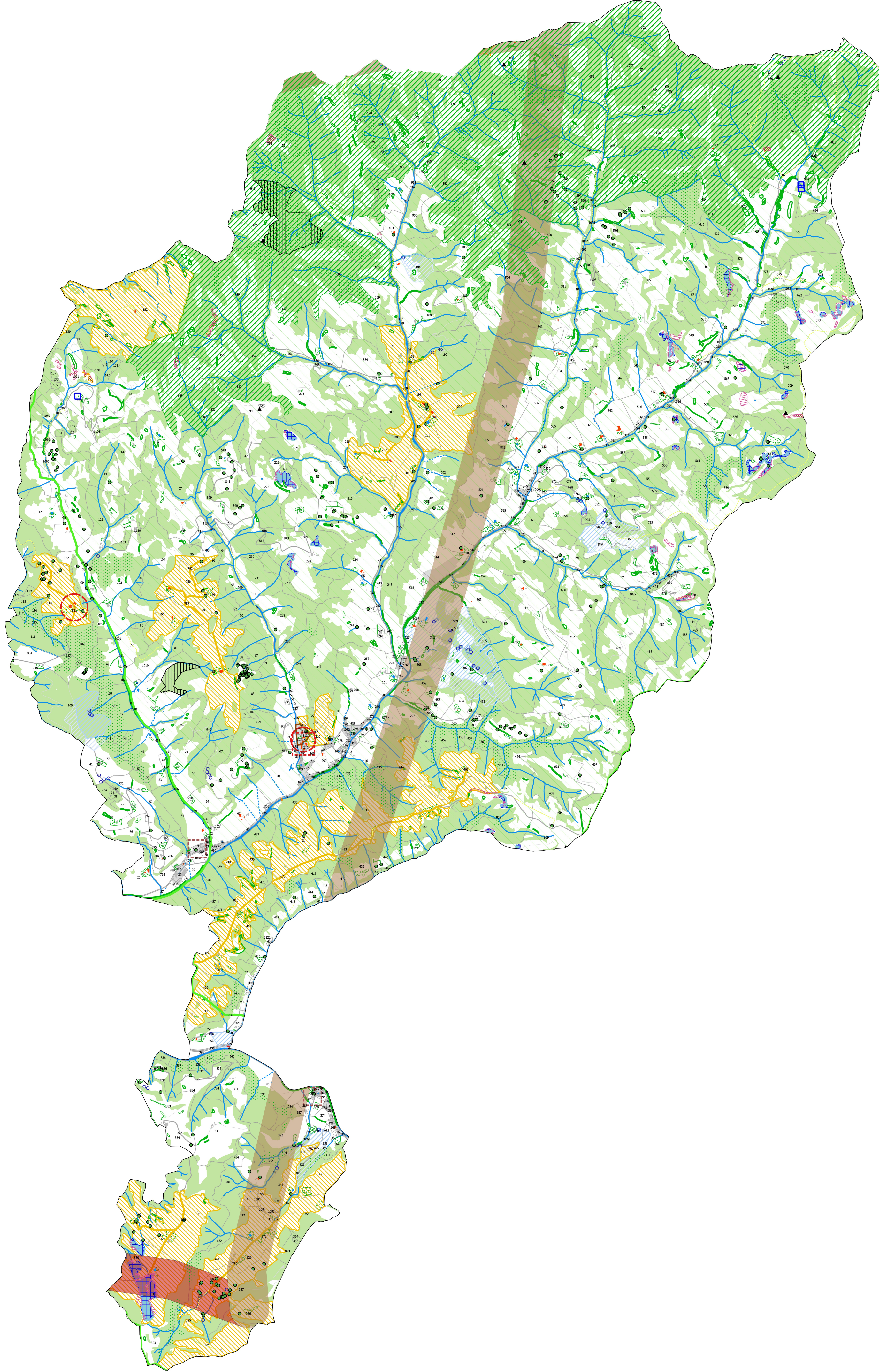

IVS © ASTRA  
AV vereinfacht © AGI Kt. Bern  
Übersichtszonierungsplan © ASGR Kt. Bern  
Waldnaturnaturinventar © KAWA Kt. Bern  
Bauinventar © KDP Kt. Bern  
Landwirtschaftliche Kulturen © LANAT Kt. Bern  
Gewässernetz © TBA Kt. Bern